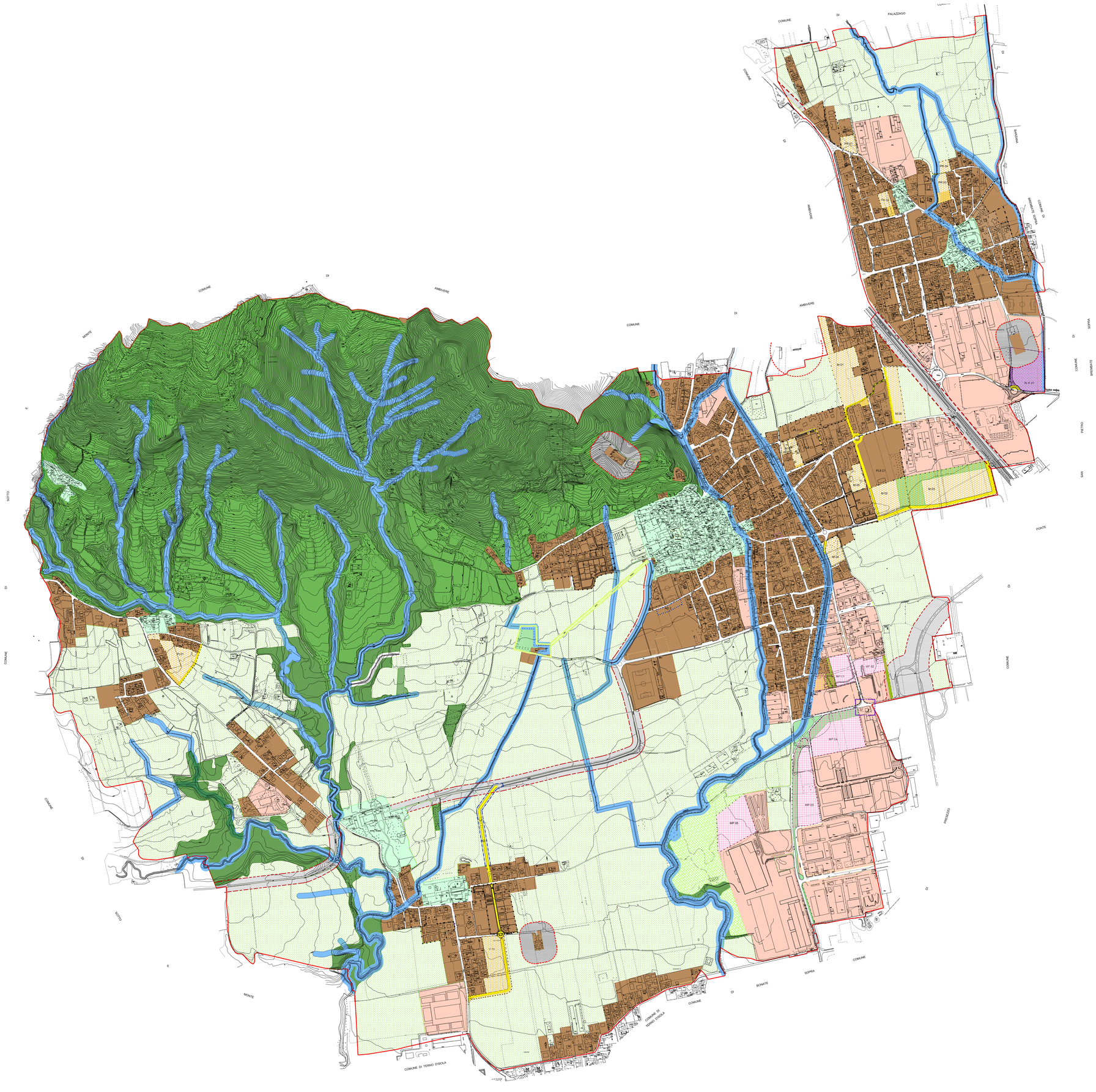

SPAZIO APERTO

INCLUDE LE AREE NON COSTRUITE
COMPRENDE LE AREE SOTTO ELENCATE

- PAESAGGIO DELLE AREE BOSCATE
  COMPRENDE LE AREE BOSCATE COLLOCATE IN COLLINA E A RIDOSSO DEI CORDI D'ACQUA
- PAESAGGIO COLLINARE
- PAESAGGIO RURALE
  COMPRENDE LE AREE IN CUI SI ESERCITA L'ATTIVITA' AGRICOLA E SI QUALIFICANO COME IMPORTANTE RISORSA AMBIENTALE ANCHE PER LA COLLETTIVITA'
- BOSCO D'AGGIUNTA
- PAESAGGIO DEI CORSI D'ACQUA

SPAZIO COSTRUITO

- PAESAGGIO DEL TESSUTO DI ANTICA FORMAZIONE
  PAESAGGIO CHE RACCHIUDE I NUCLEI DI ANTICA FORMAZIONE, CARATTERIZZATI PER LA FORMA COMPATTA DELL'EDIFICATO.
- PAESAGGIO DEL TESSUTO CONSOLIDATO A VOCAZIONE RESIDENZIALE
  COMPRENDE LA RESTANTE PARTE DEL TESSUTO URBANIZZATO CHE SI E' SVILUPPATO NEGLI ANNI INTORNO AI NUCLEI DI ANTICA FORMAZIONE, E' CARATTERIZZATO PER TIPO EDILIZI DIVERSI: VILLE, VILLETTE, VILLE A SCHIERA, PALAZZINE ED EDIFICI DI GROSSE DIMENSIONI.
- PAESAGGIO DEL TESSUTO PRODUTTIVO
  PAESAGGIO CARATTERIZZATO DALLA PREVALENZA DI ATTIVITA' PRODUTTIVE

SPAZIO DI PROGETTO E DI NUOVO IMPIANTO

INCLUDE LE AREE NON COSTRUITE E/O PARZIALMENTE EDIFICATE PER LE QUALI IL PGT PREVEDE LA SUCCESSIVA EDIFICAZIONE

- AMBITO DI TRASFORMAZIONE RESIDENZIALE
- AMBITO DI TRASFORMAZIONE PRODUTTIVA
- AMBITO DI TRASFORMAZIONE TERZIARIO

SPAZIO DELLE RELAZIONI

RAPPRESENTA IL TESSUTO CONNETTIVO

- TRACCIATO FERROVIARIO/STRADALE

COMUNE DI MAPELLO
PROVINCIA DI BERGAMO

DOCUMENTO DI PIANO

CLASSI DI PAESAGGIO

ADOTTATO CON DELIBERA CONSILIARE N. _____ DEL _____
APPROVATO CON DELIBERA CONSILIARE N. _____ DEL _____

DATA	SCALA	TAV.	ALL.
MARZO 2010	1:5.000	03	

GRUPPO DI PROGETTAZIONE

Ing. Carlo Manaresi
Ing. Dario Vanetti
Arch. Stefano Genoni
Dott. Geol. Diego Marsetti
con la collaborazione Università di Trento

COMUNE DI MAPELLO
PIANO DI GOVERNO DEL TERRITORIO