

COMUNE

DI

SOTTO

IL

MONTE

COMUNE DI TERNO D'ISOLA

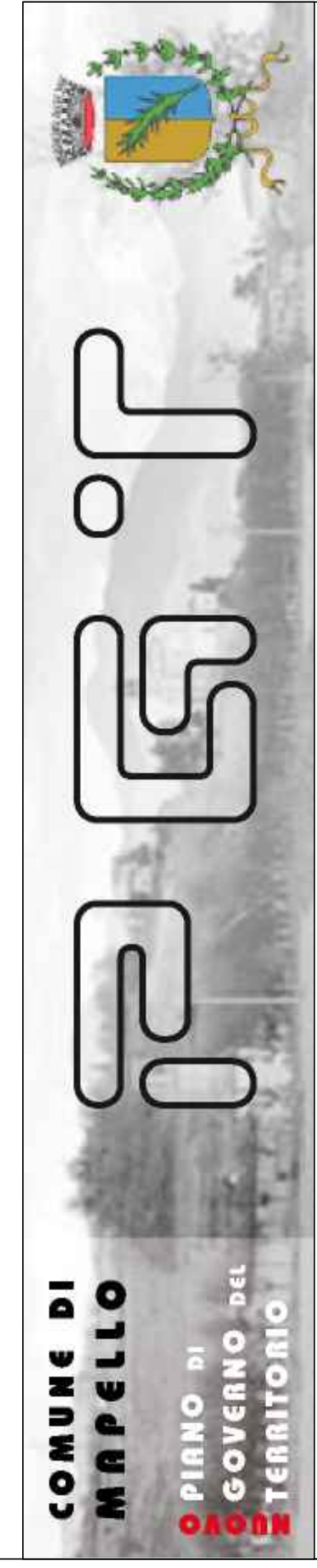
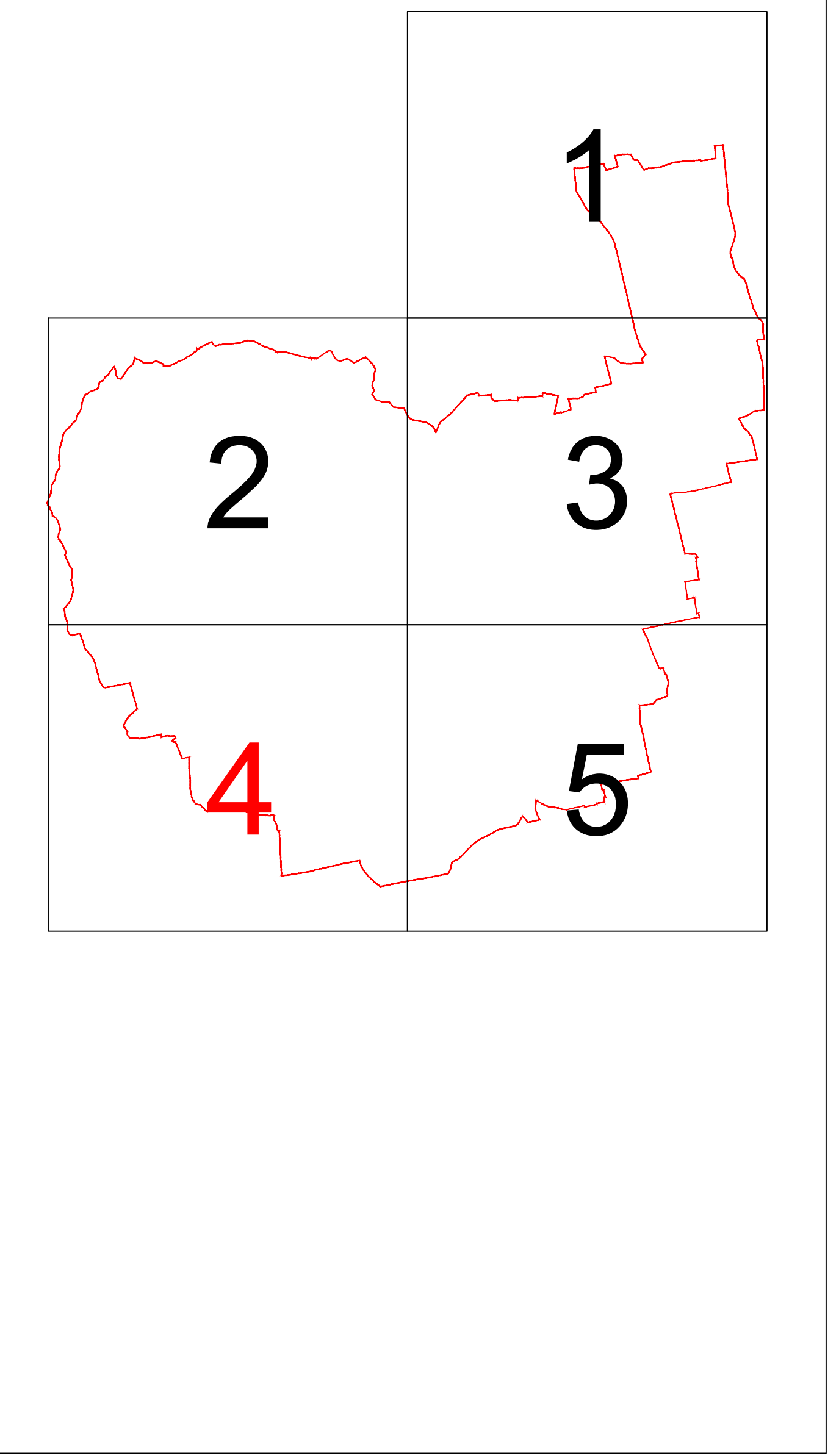
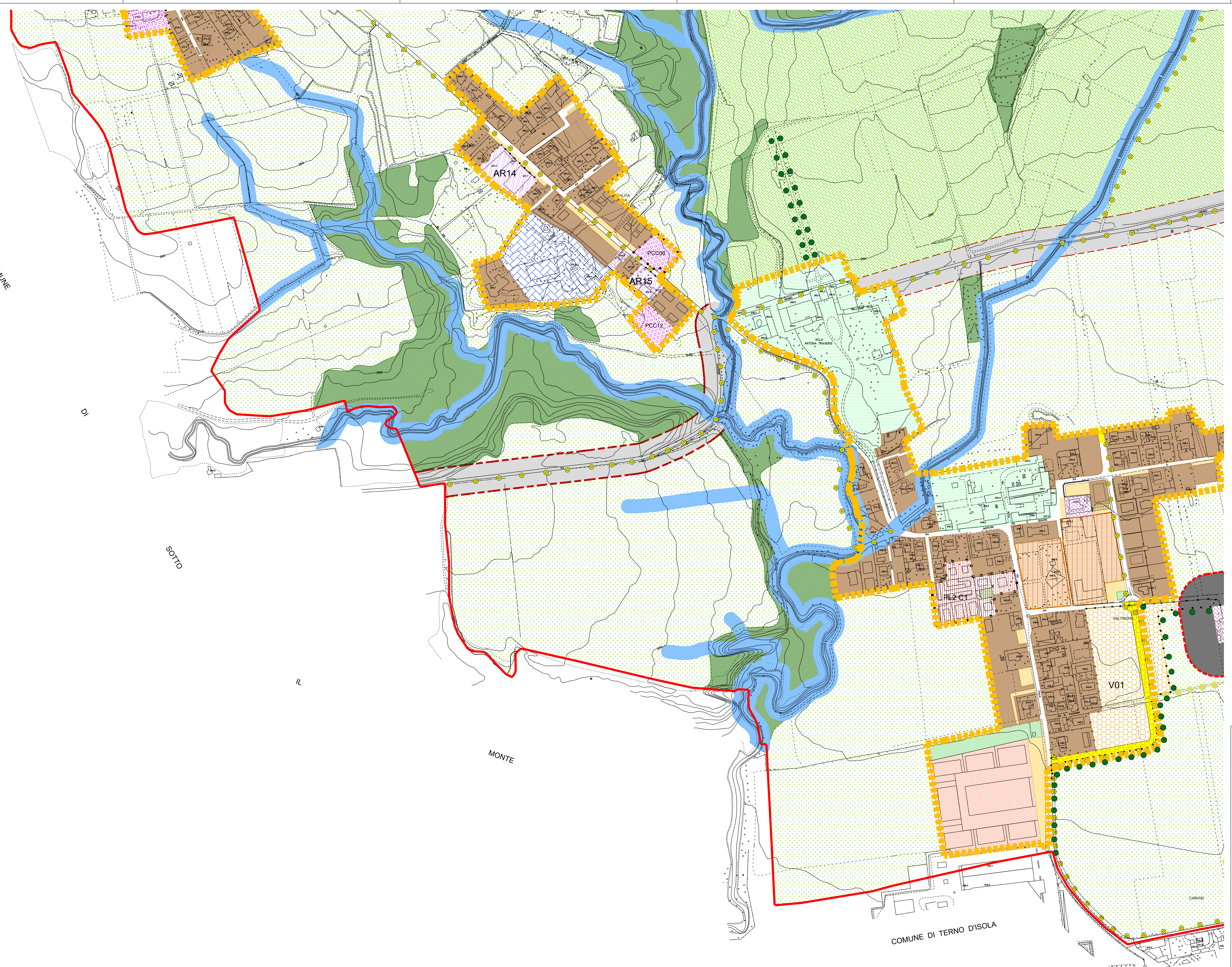

**COMUNE DI MAPELLO**  
**PROVINCIA DI BERGAMO**

**PIANO DI GOVERNO DEL TERRITORIO**  
 Legge Regionale 11 marzo 2005, n.12

**VARIANTE nr. 1**  
**PIANO DELLE REGOLE**

**VALTRIGHE**

ADOTTATO CON DELIBERA CONSILIARE N. \_\_\_\_\_ DEL \_\_\_\_\_  
 APPROVATO CON DELIBERA CONSILIARE N. \_\_\_\_\_ DEL \_\_\_\_\_  
 DATA SETTEMBRE 2016 SCALA 1:2000 TAV. 04 ALL.

PROGETTISTA  
 Ing. Carlo Manaresi